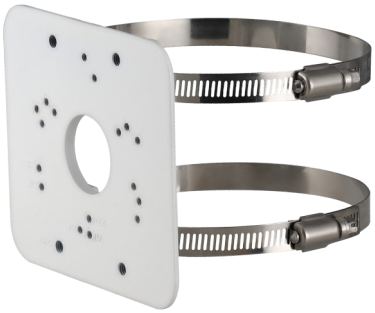

V-MAST2

Masthalterung für Videra IP Außenkameras

Hauptmerkmale

- Nur in Kombination mit WMB-BX, WMB-BX2, WMB -BX3, WMB-BX4, WMVM, WMVM2, WMVM3 und ABR-WMBX1 verwendbar
- Farbe: Weiss
- Material: Aluminium

V-MAST2	
ALLGEMEIN	
Material	Aluminium
Abmessungen	Ø 125.6mm x 114mm x 20mm
Mast Dimension	Ø 80 ~ 150mm
Gewicht max.	3 Kg
Farbe	Weiß

ABMESSUNGEN

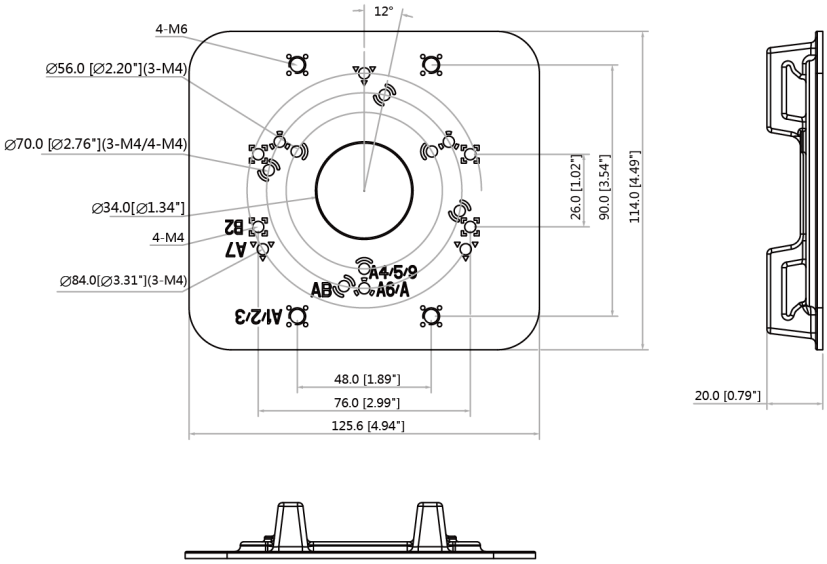

© ALBIControl GmbH